

SOPHIE MALZIEU PAYSAGISTE D.P.L.G
Ecole nationale supérieure de paysage de Versailles
1 place de la mairie 43770 CHADRAC
04.71.05.61.58
06.61.98.17.67
s.malzieu@wanadoo.fr

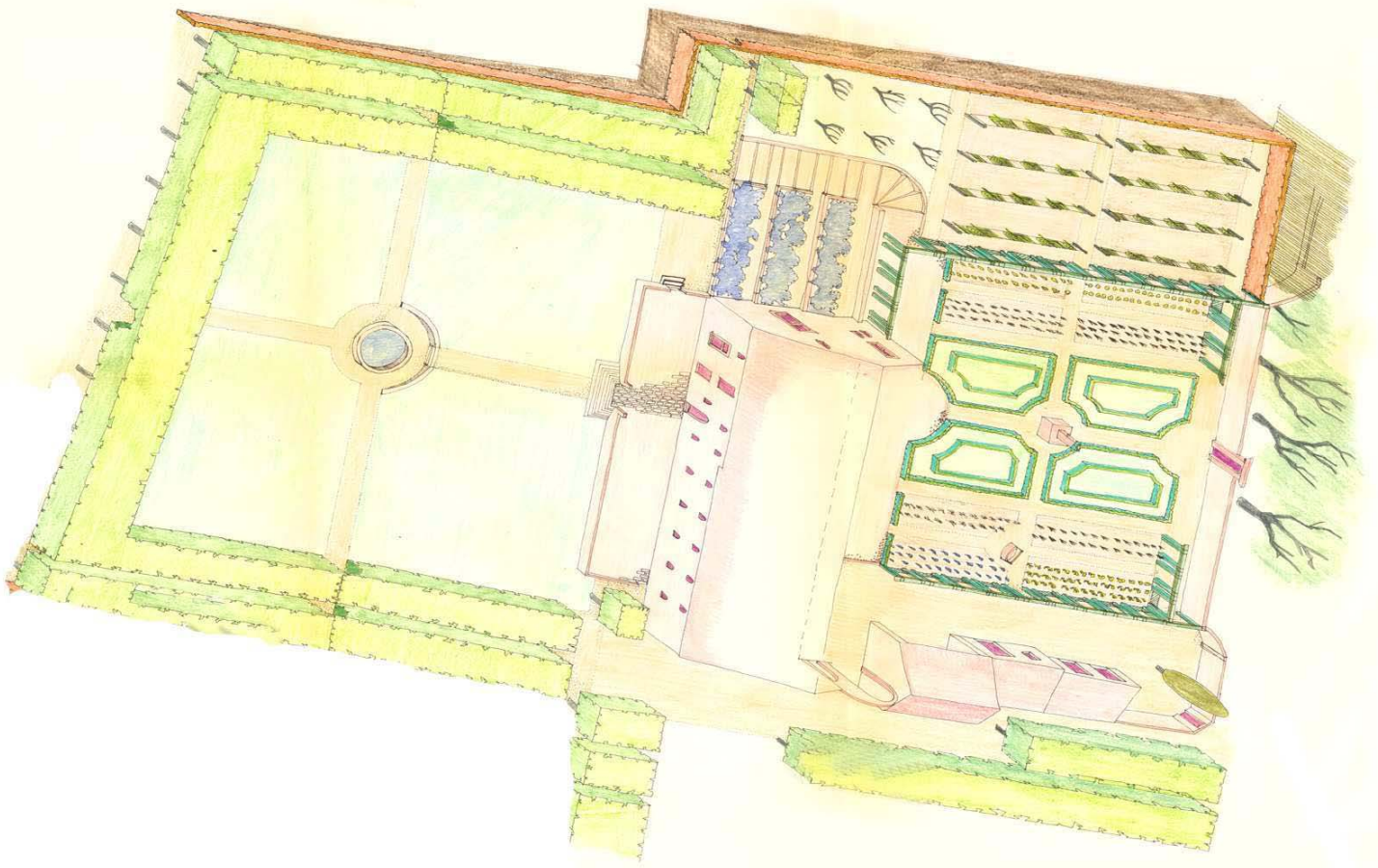

10 ANNEES EN VENDEE...

1981-1991

MISSION DE SENSIBILISATION, CONSEIL ET ANIMATION

DDE 79: service groupe d'études et programmation

- Aménagement d'espaces publics
- Documents d'urbanisme: ZAC, zone NA, lotissements
- Aménagement de chemins départementaux
- Réaménagement de carrières
- Animation d'un groupe de réflexion durant une année, réunissant les différents services de l'Etat, les responsables politiques, les professionnels pour définir une politique de prise en compte du paysage
- Animation scolaire et réalisation d'un dossier pédagogique édité par le CDDP 79: "mon village".

CAUE 79

- Préinventaire des jardins historiques et conseil de réhabilitation
- Aide à la programmation: centre-bourgs
- Animation: requalification du paysage des cantons de Saint-Loup sur Thouet Airvault
- Réalisation de plaquettes et affiches: "planter la campagne"
- Cycle de conférences, débats et visites de parcs historiques
-

CAUE 64

- La problématique de réaménagement des centre-bourgs.

MISSION DE MAITRISE D'OEUVRE

ETUDES

- Etude d'impact de la déviation de saint Jean d'Angély (17)
- Etude de classement du site des étangs de la forêt de la double (24)
- Plan d'aménagement de plage de Saint Denis d'Oléron (17)
- Plantation d'arbres d'alignement le long des routes départementales des Deux-Sèvres
- Etude centre ville: Fontenay-le-Compte (85)
- Dossier de réhabilitation du parc de Montmirail (72)

PROJETS

- Doublement de la rocade de Niort (79): APS
- Talmont Saint-Hilaire (85) place du château: APS
- Fontenay-le-Compte (85) place de l'Hôtel de la Sénéchaussée: APS
- Parc de 2 ha, création à la française pour M.W.Christie
- Réhabilitation du parc classé de Montertraut (72)

RECHERCHE

LA BOTANIQUE ET LA COULEUR

Peinture

L'ART DES JARDINS

Voyage dans les jardins (79) carnet de croquis

LEXPRESSION ARTISTIQUE AU SERVICE DE LA COMMUNICATION

Donner à voir le paysage

le marais poitevin: la venise verte

10 ANNEES EN PYRENEES

ATLANTIQUES... 1994-2004

MISSION DE CONSEIL, ASSISTANCE A MAITRISE D'OUVRAGE, CONDUITE D'OPERATION

AUPRES DU CONSEIL GENERAL DES PYRENEES ATLANTIQUES (64)

- Au service des infrastructures: Contournement de Pau, projets de déviation de bourgs, mise en sécurité de traverse de bourgs, un pour cent paysage et développement.
- Au service de l'environnement et du cadre de vie: la politique des espaces naturels sensibles; la gestion des grands sites touristiques: la politique "grand site"; aménagement des centre-bourgs; le remembrement; les décharges publiques et carrières; l'atlas depaysage; le préinventaire des jardins dignes d'intérêts.

PAYSAGISTE CONSEIL DE L'ETAT

- En Haute Loire (43) Contournement du Puy-en-Velay; déviation du bourg; arbres d'alignement le long des routes; aménagement de bourgs; zones d'activités; lotissements; documents d'urbanisme; carrières; éoliennes; formations...
- Dans les Landes (40) Atlas de paysage; mise aux normes autoroutières (RN 10); ZPPAUP; centre-bourgs; formations

MISSION DE MAITRISE D'OEUVRE

ETUDES

- Inventaire des jardins en 79 (100 jardins visités et analysés)
Réhabilitation du parc du château de Gaujac (40), étude de programmation et esquisse.
Réhabilitation du parc du château de Nueil/Argent (79), esquisse
Réhabilitation du parc de la villa Sainte-Hélène (64 Pau), étude de diagnostic et esquisse
ZPPAUP de la Palisse (03)
ZPPAUP Ségur-le-Château (19)

PROJETS

Création de jardins privés:
Jardin de ville (Niort 79)
Création jardin (Pau 64)
Réhabilitation verger (Niort 79)
Réhabilitation parc anglais (Le Puy-en-Velay 43)

RECHERCHE

LES QUATRES ELEMENTS

Exposition de peintures

...10 ANNEES EN HAUTE

LOIRE... 2004...

MISSION DE CONSEIL, ASSISTANCE A MAITRISE D'OUVRAGE, CONDUITE D'OPERATION

AUPRES DU CONSEIL GENERAL DES PYRENEES ATLANTIQUES (64)

- Depuis 2004 à raison de trois jours par mois: continuité de la mission

PAYSAGISTE CONSEIL DE L'ETAT

- Auprès de la DDE 31, deux jours par mois
- Auprès de la DIREN Midi Pyrenees: 1 jour par mois
- Depuis 2004: continuité de la mission

MISSION DE MAITRISE D'OEUVRE

ETUDES

- De programmation de réhabilitation du parc du château de Laas: Conseil Général 64 (2004)
- De programmation de réaménagement du village et abords de Colempce: commune de Chadron (2005)
- PLU de Riotord: en cours 2007-2008

PROJETS

Création de jardins privés:
Création de jardins d'eau et bassin à poissons: Le Puy (2004) esquisse et avant projet
Propriété Coutières: esquisse (2006)
Réhabilitation du jardin du château de St Didier en Velay: esquisse (2006)
Réaménagement du Clos des sources (2007)
Réaménagement d'un jardin: Chadrac (2008)
Espaces naturels sensibles, conseil général 64 (2004-2005): mise en scène et plan de gestion d'une collection d'arbres remarquables avec le concours de l'ONF: Lasseube (64)
Jardins public: commune de Chadrac, création 8000 m2 esquisse 2006
Base de sport et loisirs: commune de Riotord (2006)
Création de jardin à l'italienne: chartreuse de Breuil (Dordogne 2009)

RECHERCHE

Nature, peinture et projet de paysage

COMMUNE DE RIOTORD

PARC SPORTIF ET DE LOISIR

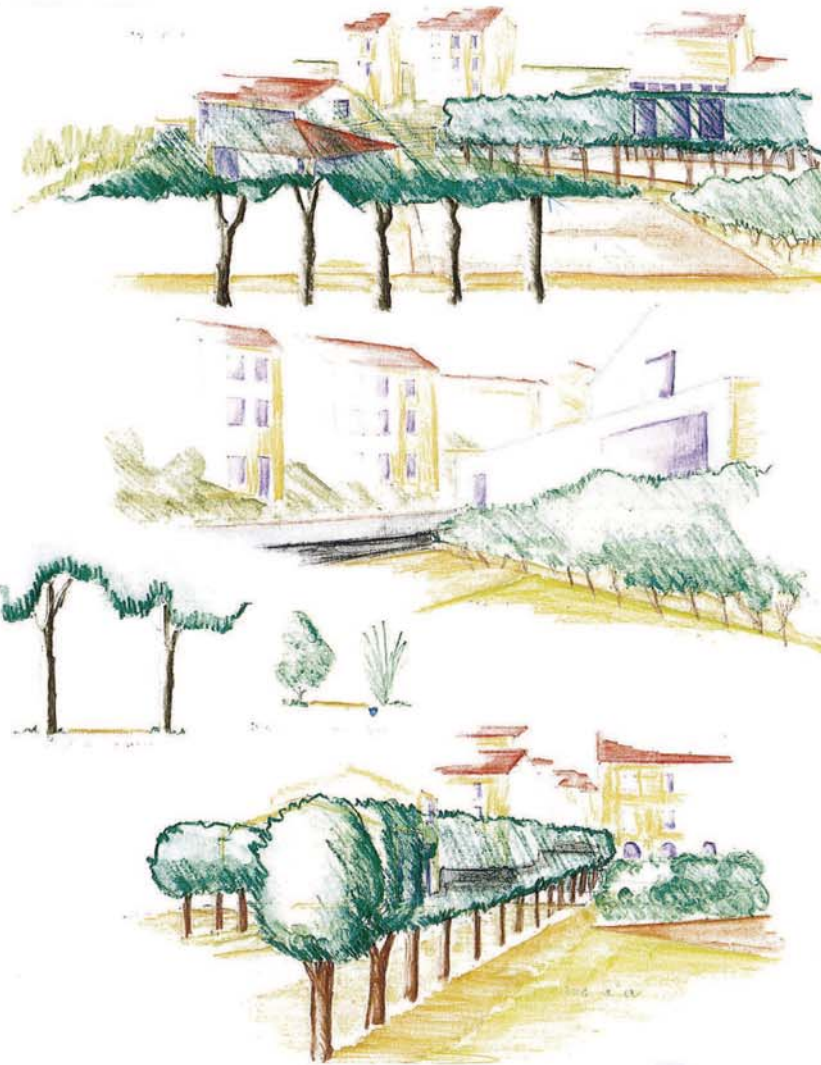

SYNTHESE: LES ENJEUX

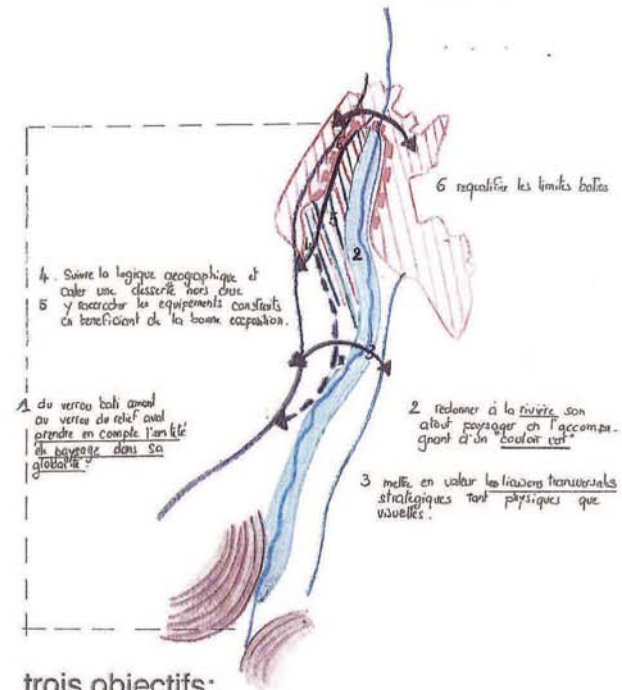

trois objectifs:

- prendre en compte l'intégralité de l'entité paysagère de la vallée
 - recomposer un cadre naturel propice à la détente pour tous: transformer "espace à faire du sport" en "parc sportif"
 - redonner à la vallée un rôle de rotule centrale reliant les deux coteaux opposés
- *Le parti d'aménagement: composer la zone de loisir entre la nouvelle rue en pied de coteau Ouest et le couloir promenade autour de la rivière.*

ESQUISSE

NOTICE EXPLICATIVE

La structure de la composition de l'espace est orthogonale.

L'axe principal Nord-Sud est constitué en B par une allée plantée d'arbres qui délimitent les espaces à vocation sportive de ceux à destination de loisir.
Côté rivière du Nord au Sud une généreuse coulée verte se déclinera, du plus <travaillé> en 3 dans le jardin jusqu'au plus naturel en 6.
Ainsi la rivière sera remise en valeur ; un sentier en C y serpentera rejoignant le pont, le chemin de Sarceñas, la voie verte.

Côté RD 501 une nouvelle rue calée en A en pied de coteau hors crues.
Elle desservira école, équipements sportifs, salle des fêtes et parking.
Elle pourrait mener dans les années à venir à de nouveaux bâtiments publics localisés en a.

La trame secondaire perpendiculaire à l'axe principale N-S :
Elle est composée de passages et fossés allant à la rivière, plantés de végétation de sol humide en D.
Cette trame végétale intégrera visuellement les équipements sportifs tout au long de la vallée.
L'étang de pêche en 7, orienté dans cette même logique orthogonale sera <noyé> dans une futaie.
Ce boisement accompagnera la nouvelle rue remontant vers la RD 501 créant un appel visuel depuis celle-ci.

Les équipements seront repositionnés en respectant les bonnes orientations et les dimensions réglementaires.
Les éléments les plus construits seront rapprochés de la zone bâtie : tennis en 1, minigolf en 2, jardin en 3, terrain d'entraînement en 4, puis en s'éloignant au Sud le parking en 5, une nouvelle construction possible en a, le tir à l'arc en 6, l'étang de pêche en 7, le terrain de foot remis aux normes en 8, et la promenade en 9, agrémentée en C' par la thématique de la végétation aquatique et déclinée en 3 bis dans le jardin d'eau.



- 1 tennis
- 2 mini golf
- 3 jardin 3bis jardin d'eau
- 4 terrain d'entraînement
- 5 parking
- 6 tir à l'arc
- 7 étang de pêche
- 8 terrain de foot
- 9 espace naturel
- A descente automobile
- B allée plantée
- C sentier C' sentier "aquatique"
- a construction possible
- D liaison transversale
- ↔ b croquis
- ↔ c croquis
- ↔ d croquis

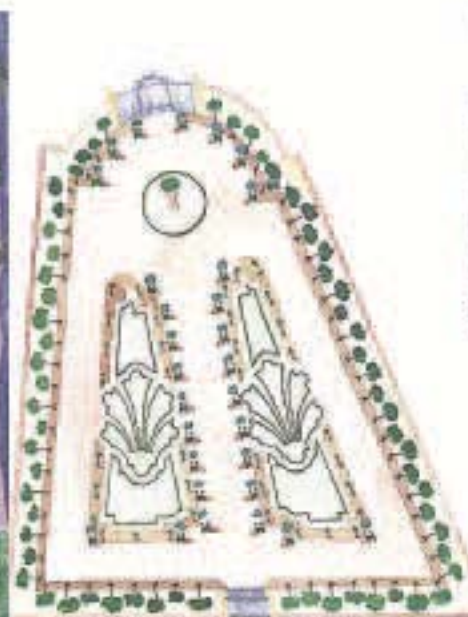

JARDINS : CARNET DE CROQUIS



Le contexte : Cette exposition est la synthèse de l'inventaire des jardins dignes d'intérêt en Deux-sèvres.

La mission : Conception y compris la réalisation des aquarelles.

Le projet : Transmettre la connaissance du patrimoine, s'inscrire dans l'histoire des jardins pour des créations contemporaines.

JARDINS PRIVÉS : THIRE

Le contexte : Création ex nihilo d'un jardin de 8 ha, pour Mr W. Christi, chef d'orchestre des arts Florissants autour d'un logis du XVII^e siècle inscrit à l'inventaire des monuments historiques.

La mission : Maîtrise d'ouvrage > mission complète.

Le projet : Composer un jardin régulier qui résonne avec le bâtiment austère asymétrique et annexe la campagne environnante.

